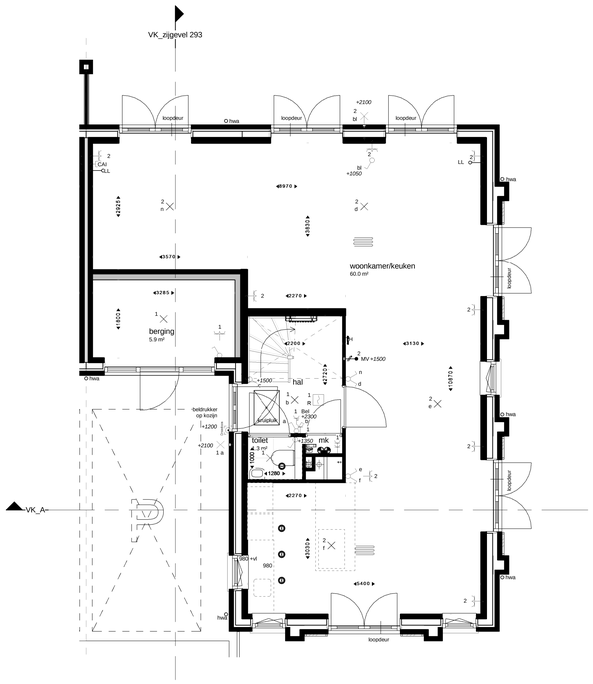

begane grond

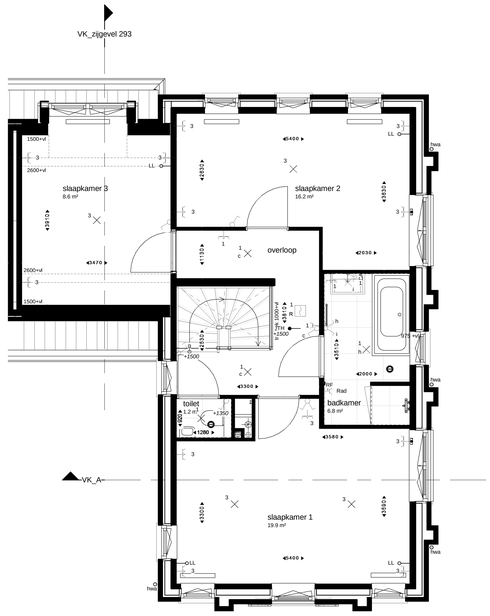

eerste verdieping

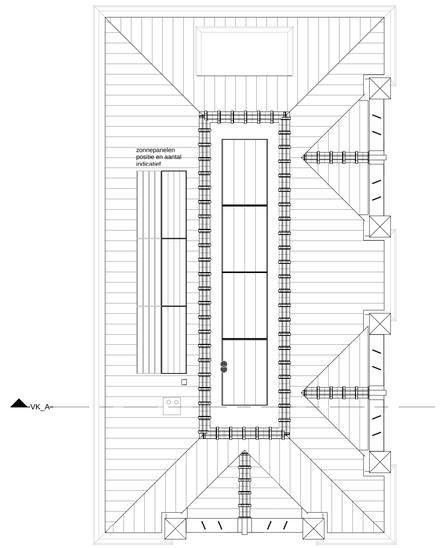

vierde verdieping

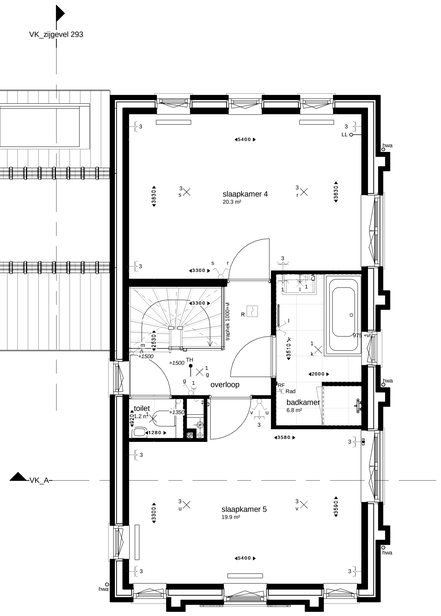

tweede verdieping

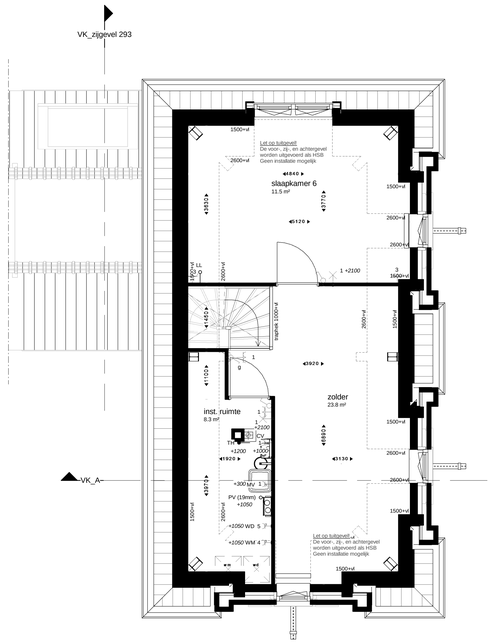

derde verdieping

Renvooi

- buitengevel beton- isolatie- spouw- metselwerk
- buitengevel houtskeletwand- spouw- metselwerk
- bouwmuur
- lichte scheidingswand
- hemelwaterafvoer
- hoogtelijnen 1500=vl/2600=vl
- luifel / bovengelegen gebouw
- enkelvoudige schakelaar lichtpunt
- enkelpolige schakelaar lichtpunt
- serie schakelaar lichtpunt
- wissel schakelaar lichtpunt
- plafondlichtpunt
- wandlichtpunt
- wandlichtpunt met randaarde
- rookmelder
- drainpoot
- mechanische ventilatie box
- boostboiler
- elektrische radiator
- CV ketel
- expansievat
- vloerverwarmingsverdeler
- th thermostaat
- mv mechanische ventilatie
- cai centrale antenne inrichting
- ll loze leiding
- pv photo-voltaische installatie (zonnepanelen)
- wm plaatsingsruimte wasmachine
- wd plaatsingsruimte wasdroger
- vr ventilatierooster (in gevel)
- zw zonwering
- RF draadloze bedieningsschakelaar mv
- enkelvoudige wandcontactdoos
- tweevoudige wandcontactdoos
- tweevoudige wandcontactdoos
- loze leiding bedraad
- loze leiding niet bedraad
- enkelvoudig datapunt
- rookmelder
- vloerverwarming
- mengkraan
- buitenkraan
- dakdoorvoer
- close-in boiler
- mv-ventiel
- drukverhoger

Aandachtspunten:
-opgegeven maten, met name de maten onder de schuine daken, zijn circa maten.
-maten zijn genomen op 1500+ vloerpeil.
-constellini keukens: zie keukentekeninin Bouwnnel

Van Manen

DURA VERMEER
Waarmaken van ambities

project
Nieuwbouw woningen blok 17
Havengebied Noord te Oegstgeest

omschrijving
Plattegronden bouwnummer 293

opdrachtgever	schaal	gewijzigd	projectnummer
BPG	1:50	29-06-2018 13-08-2018	**5426_10**
formaat	**status**		**tekeningnummer**
A0	KAO-tekening		**17N2103**
getekend	**datum**		
fvk	14-06-2018		

Bezoekadres Alpenweg 9 (2202 AM) Noordwijk **Telefoon** (071) 36 17 200 **E-mail** info@van-manen.com **Website** www.van-manen.com