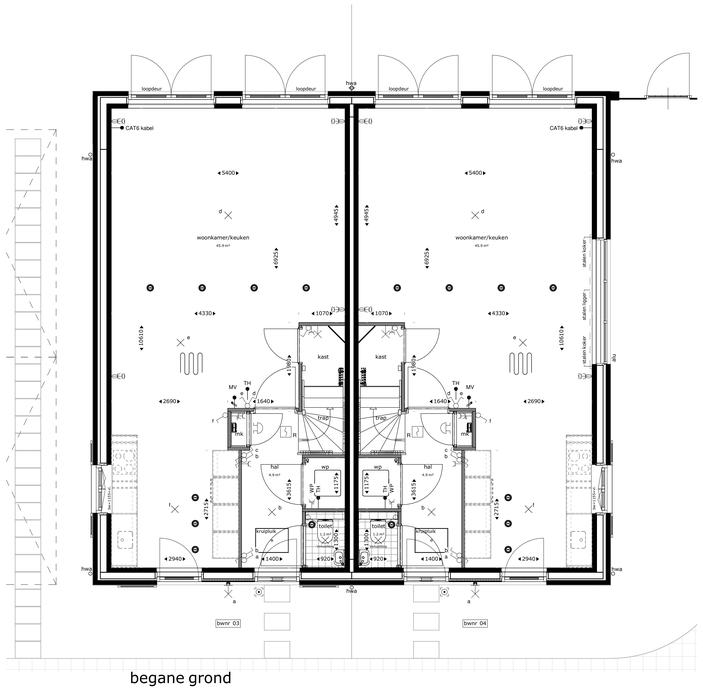

begane grond

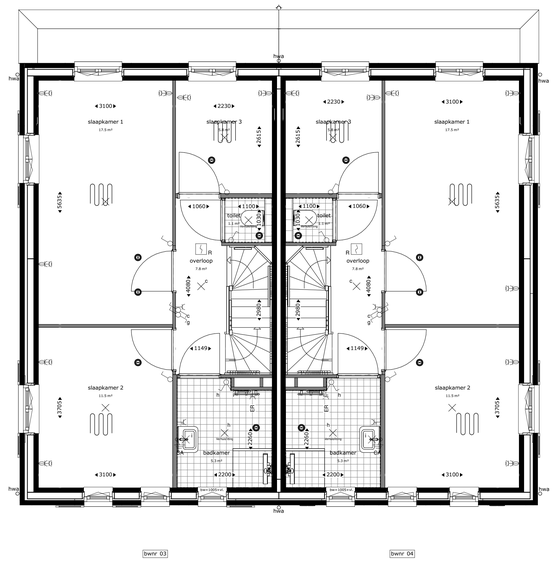

eerste verdieping

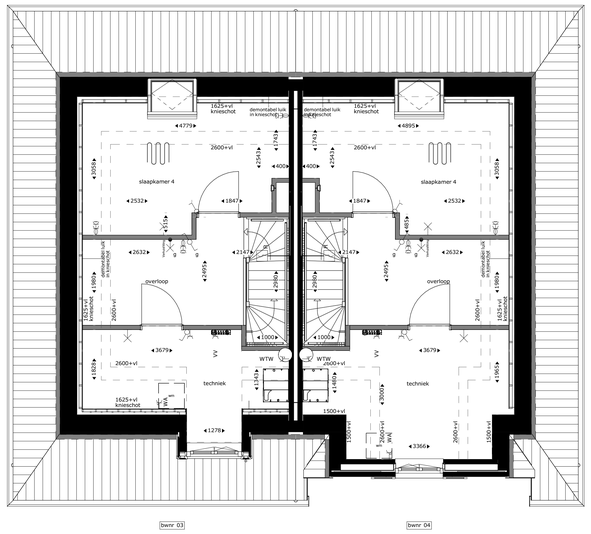

tweede verdieping

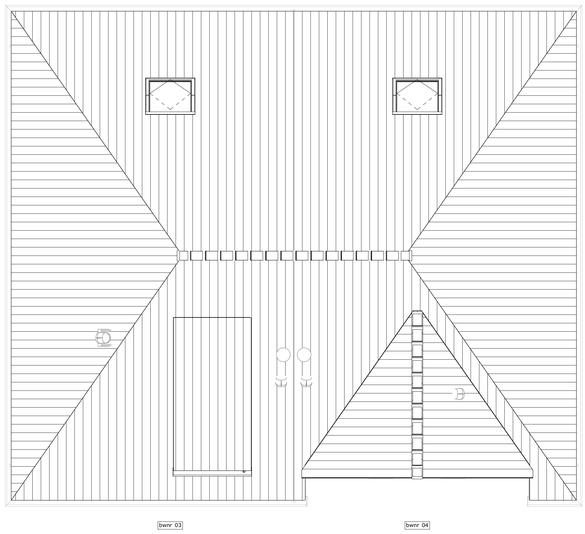

derde verdieping

Renvooi

- buitengevel: beton- isolatie- spouw- metselwerk
- bouwmuur
- lichte scheidingswand
- hwa — hemelwaterafvoer
- hoogtelijnen 1500+vl/2600+vl
- stalen ligger/verlaagd plafond
- TH — thermostaat
- MV — mechanische ventilatie
- WM — plaatsingsruimte wasmachine
- VV — verdeler vloerverwarming
- ER — elektrische radiator
- WP — warmtepomp
- CAT6 kabel — uitvoering datakabel
- alu — aluminium kozijn in kleur
- bw — hoogte borstwering t.o.v. vloerpeil
- enkelpolige schakelaar lichtpunt
- serie schakelaar lichtpunt
- wissel schakelaar lichtpunt
- plafondlichtpunt
- wandlichtpunt
- wandlichtpunt met randaarde
- wandlichtpunt buiten (aanzicht)
- R — rookmelder
- enkelvoudige wandcontactdoos
- tweevoudige wandcontactdoos, kindveilig
- loze leiding bedraad
- loze leiding niet bedraad
- deurbeldrukker
- schel
- R — rookmelder op muurbeugel
- mechanische ventilatie warmtewisselaar
- douchegoot
- elektrische radiator
- warmtepomp
- vloerverwarmingsverdeler
- vloerverwarming
- mengkraan
- douchepijp-wtw
- dakdoorvoer
- mv–ventiel plafond
- mv–ventiel wand

Aandachtspunten:
-alle opgegeven maten zijn circa maten.
-maten zijn genomen op 1500+ vloerpeil, op 2e verdieping tot aan knieschot.
-opstelling keuken : zie showroom brochure.
-type sanitair: zie showroom brochure.

RHIJNHOEVE
OEGSTGEEST

Van Manen

DURA VERMEER
Waarmaken van ambities

project
Nieuwbouw woningen Rhijnhoeve - Veld 1
Oegstgeest

omschrijving
Plattegrond bwnr 02 en 03

opdrachtgever SBTO gebiedsontwikkeling	**schaal** 1:50	**gewijzigd**	**projectnummer** 5921_10
formaat A0	**status** KAO-tekening		**tekeningnummer** 02N2101
getekend fvk	**datum** 01-07-2021		

Bezoekadres Atjeheweg 9 (2202 AM) Noordwijk | **Telefoon** (071) 36 17 200 | **E-mail** info@van-manen.com | **Website** www.van-manen.com